

## **Senado Federal**

Requerimento nº 43/09 de Audiência Pública - CCT

“Destinação da faixa de 2,5 GHz e o pedido de anulação judicial da consulta pública nº 31/2009 da ANATEL”

Brasília, 18 de Novembro, 2009

**Apresentação da Acom Comunicações, S.A.**

**Miguel Martins**

# MMDS no Brasil



Duas perspectivas independentes mas complementares

- Interesse da União
- Posição dos operadores de MMDS

# Interesse da União



## Brasil como País de 1º linha no setor Telecom

- Fomentar a Inclusão Digital
- Promover Diversidade de Meios
- Preservar e desenvolver Cultura Local
- Assegurar concorrência no setor telecomunicações

**MMDS criado para ter um papel relevante nestes objetivos**

# Interesse dos Operadores



Expandir MMDS como negócio lucrativo ao serviço da população

- Capacidade para oferta competitiva (*Triple Play*)
- Lançar serviços de Internet wireless (*WIMAX*)
- Desenvolver TV por Assinatura
- Fomentar Canais Locais como forma de diferenciação
- Estabilidade Regulatória
- Políticas públicas de apoio à inclusão digital
  - Apoio ao Financiamento
  - Enquadramento Fiscal
  - Isonomia no acesso a Conteúdos e Backbone Internet

# Impacto Anatel / CP 31



- Eliminar operadores de MMDS
  - Incapacitar Triple Play / competitividade
  - Retirar mobilidade restrita
  - Restringir às licenças existentes
- Impedir lançamento de redes Internet com tecnologia Wimax (2,5GHz), principal ferramenta de inclusão digital nos países em desenvolvimento
- Atribuir monopólio da banda larga wireless aos operadores celulares
- Retirar única alternativa de concorrência em muitas regiões
- Fim dos canais locais / desemprego / abandono negócio
- Provável arrastamento para foro jurídico

# Operador Acom Comunicações



- Forte investidor e defensor do MMDS - 2º operador nacional
- Opera em 14 regiões, 54 cidades, com forte concentração no Nordeste / interior
- Aposta desde o lançamento no digital, reforçado em 2006 para a totalidade das regiões - investimento crítico para garantir espectro necessário à oferta de serviços *triple play* (TV, Internet, voz)
- Hoje com serviços de Televisão por assinatura e Internet em todas as regiões
- Faturamento de R\$ 100 Milhões com mais de 700 colaboradores.
- Posição forte fora dos grandes centros: emprego, tributação, subcontratação, compras.

# OPERAÇÕES



SÃO LUÍS



TERESINA



NATAL



JOÃO PESSOA



MANAUS



CUIABÁ



CAMPO GRANDE



SANTOS

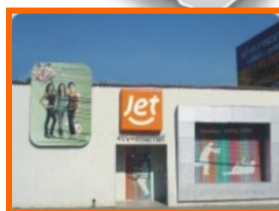

VOLTA REDONDA

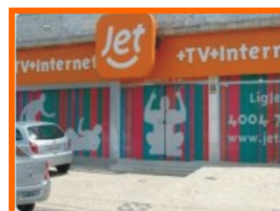

JUIZ DE FORA



MACEIÓ



ARACAJU



IPATINGA



CAMPOS DOS GOYTACAZES



# JET TV - GRADE DE CANAIS



+TV+Internet

## CANAIS LOCAIS



## JET BÁSICO - Total de Canais: 26



## JET EXECUTIVO - Total de Canais: 45

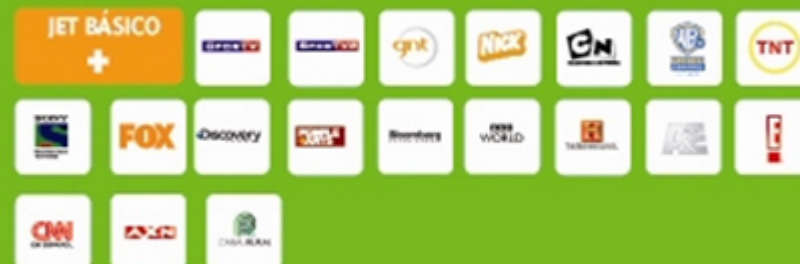

## JET 1ª CLASSE - Total de Canais: 59

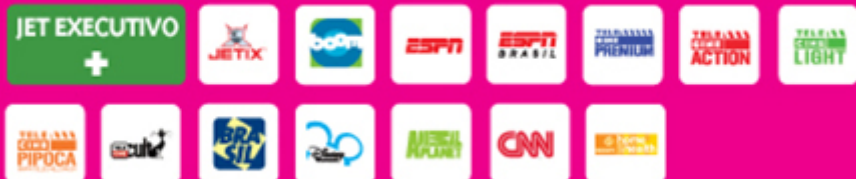

## JET PLATINUM

Total de Canais: 61

JET 1ª CLASSE



## CANAIS À LA CARTE - Total de Canais: 6





# JETCOM - Internet Banda Larga



+TV+Internet

## Jet Residencial

### Jet Live

300k

### Jet Nitro

1MB

### Jet Turbo

600k

### Jet Extreme

2MB

## Jet Comercial

### Jet Pro

600k

### Jet Power

2MB

### Jet Max

1MB

# Busca contínua de soluções técnicas avançadas



- Pioneiro no mundo em MMDS digital
- Primeiro responsável por atrair para o Brasil fornecedores de STB digitais para MMDS (Alemanha, Korea)
- Líder mundial em serviços de banda larga DOCSIS em MMDS
- Participação ativa em atrair / testar WIMAX no Brasil
- Preparado (e impedido) de lançar rede em WIMAX nas suas 14 praças

**Solução TV digital competitiva**

**Solução Internet banda larga bloqueada  
pelo regulador**

# Num ambiente regulatório instável crescente



- Discussão sobre espectro desde 2004
- Consulta pública extensa ...
- ... finalmente “resolvida” com a Resolução 429 em 2006
- Entraves administrativos contínuos (aquisições, PADOS, ...)
- Renascer do debate ainda mais alargado em 2008:
  - Renovações
  - Restrição de serviços
  - Prazo das licenças
  - Bloqueio de tecnologia (certificação)
  - Redução de Espectro
  - Fim da mobilidade restrita
- Prenúncio de liquidação com CP 31

**Como criar parcerias, obter financiamentos,  
desenvolver negócio neste ambiente ?**

# As perguntas que deixamos



- Que interesses promove a CP 31?
- Por que não liberar uma tecnologia (WIMAX) hoje disponível em função de outra sequer disponível?
- Quem definiu que banda larga *wireless* é “propriedade” / monopólio dos operadores móveis?
- Quem definiu que no Brasil só há lugar para operadores de grande dimensão?

**Enquanto não existia tecnologia rentável ninguém queria o espectro do MMDS! Quando finalmente existe perspectiva de lucro podem tirar?**

**A lei, as licenças, as regras da União não têm memória?**

# O que queremos



- Clarificação rápida da situação
- Liberação imediata para desenvolver WIMAX sem contrapartidas adicionais
- Apoio ao MMDS Triple Play (190 MHz) ou indenização pelo investimento realizado / perda de negócio

**JUSTIÇA !**